Malteser
...weil Nähe zählt.

Bestelldaten

Bitte vollständig ausfüllen, vom Speiseplan abtrennen und dem Fahrer mitgeben.

.....

Ihr Vorname

.....

.....

Ihr Nachname

.....

Straße

.....

Hausnummer

.....

PLZ

.....

Wohnort

.....

Telefon

Bitte beachten:

Suppe, Kuchen und Dessert können nur in Verbindung mit der Bestellung eines Menüs gewählt werden, nicht einzeln!

Kreuzen Sie umseitig Ihre Portionsgröße an:

☐ Normale Portion
☐ Große Portion

Wir liefern Ihr Essen.

Wählen Sie aus den Speisen auf der Rückseite Ihre Menüs **für die gesamte Woche im Voraus.** Kreuzen Sie auf dem Bestellzettel an, was Sie gerne essen möchten, die Portionsgröße "Normal" oder "Groß" und **füllen Sie Ihren Namen und Anschrift nebenstehend aus.** Trennen Sie den Zet-tel ab und **geben ihn bitte dem Fahrer** bei der nächsten Lieferung mit.

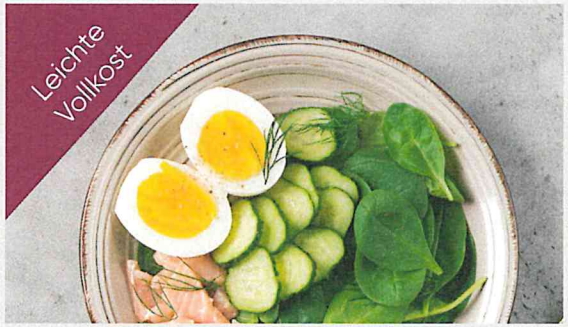

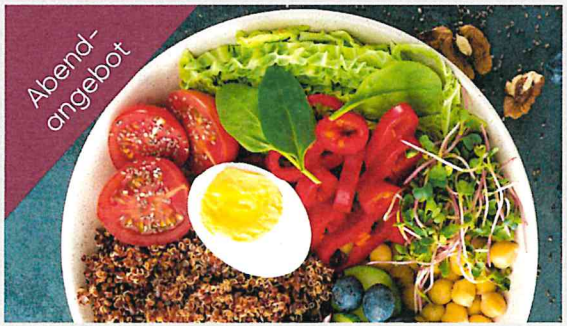

Abbildungen ähnlich.

Sie haben noch nie bei uns bestellt?

Rufen Sie uns an. ☎ 09131 8223482

Malteser
...weil Nähe zählt.

Allergene & Zusatzstoffe

Allergene

GL=Gluten, GL-W=Weizen, GL-G=Gerste, GL-R=Roggen, GL-H=Hafer

Ei=Ei, S=Senf, SL=Sellerie, LA=Lactose, FI=Fisch, SO=Soja, SC=Schalenfrüchte

SC-CA= Cashewnuss, SC MA=Mandeln, SC-MC=Macadamianuss, SC-HA=Haselnüsse, SC-PA=Paranuss, SC-PE=Pekanuss, SC-PI=Pistazie, SC-W=Walnüsse, ER=Erdnüsse

LU=Lupine, SE=Sesam

SD=Schwefeldioxid/Sulfide, KR=Krebstiere, W=Weichtiere

Zusatzstoffe

I= Farbstoff
2= Konservierungsstoff
3= Antioxidationsmittel
4= Geschmacksverstärker
S= geschwefelt
6= geschwärzt
7= gewachst
8= Phosphat
9= mit Süßungsmitteln
IO= enthält eine Phenylalaninquelle
II= kann abführend wirken
12= Kochsalzersatz
13= bestrahlt
14= gentechnisch verändert
15= enthält Süßholzextrakte
16= erhöhter Koffeingehalt
17= chininhaltig
18= beeinträchtigt Aufmerksamkeit
19= mit zugesetzten Pflanzensterinen
20= vermeiden bei erhöhtem Blutdruck
30= mit Schwein

Die Nährwerte beziehen sich auf handelsübliche Durchschnittsportionen und Lieferantenangaben. Änderungen des Speiseplans vorbehalten.

SPEISEPLAN vom 29.03.2021 - 04.04.2021

Zurück bis: _____

KW	MONTAG	DIENSTAG	MITTWOCH	DONNERSTAG	FREITAG	SAMSTAG	SONNTAG
38	19.09.2016	20.09.2016	21.09.2016	22.09.2016	23.09.2016	24.09.2016	25.09.2016
SUPPE	Selleriecremesuppe *1/GL/GL-W /LA/SL* *113 kcal, 474 kJ*	Nudelsuppe *EI/GL/GL-W/SL* *168 kcal, 712 kJ*	Zucchinicremesuppe *GL/GL-W/LA* *32 kcal, 134 kJ*	Gemüsebrühe *8/EI/GL/GL-W /LA/SL* *116 kcal, 486 kf*	Lauchcremesuppe *1/GL/GL-W/LA* *65 kcal, 273 kT*	Ungarische Krautsuppe *1/EI/GL/GL-W/SL* *41 kcal, 171 kT*	Hühnerbrühe mit Fadennudeln *EI/GL/GL-W /SL* *34 kcal, 143 kI*
MENÜ 1	Blaue Zipfel im Sud mit Bauernbrot *GL/GL-G/GL-R/GL-W/S/SD/SL* *641 kcal, 2675 kT*	Schweinekotelett, Pilzrahmsoße, Kartoffelpüree *1/LA/SE'* *353 kcal, 1476 kI*	Spiralnudeln und Speck-Sahnesoße mit Parmesan | Bunte-Blattsalate | Senfdressing *1/2/3/4/8/EI/GL/GL-W/LA/S/SD/SL* *494 kcal, 2069 kI*	Wirsingroulade, Bratensoße, Petersilienkartoffeln *1/GL'/LA/S/SE'/SL* *417 kcal, 1733 kI*	Gedünstetes Welsfilet Weißwein-Kräutersoße Reis *FI/GL/GL-W /LA/SO* *307 kcal, 1298 kI*	Schnittbohneneintopf mit Kasselerwürfel Bauernbrot *2/3/GL/GL-G/GL-R/GL- W/SL* *344 kcal, 1438 kT*	Rindergeschnetzeltes "Stroganoff" Spätzle Grüne- Blattsalate/ Senfdressing *3/9/EI/GL/GL -W/S/SL* *231 kcal, 970 kT*
MENÜ 2	Gebratene Hähnchenbrust, Estragonsoße, Salzkartoffeln Tomatensalat *LA/SE'/SL* *265 kcal, 1123 kT*	Königsberger Klopse Kapernsoße Reis *EI/GL/GL-W/SL* *334 kcal, 1407 kT*	Putensteak" Natur" Bratensoße Spiralnudeln Tomatensalat *3/7/GL/GL-W/LA/SD/SL* *293 kcal, 1240 kJ*	Putenragout Gemüsereis Eisbergsalat und Vinaigrette *1/GL/GL-W/LA/SL* *253 kcal, 1063 kJ*	Tortellini Rinderfüllung Tomatensoße Gurkensalat *1/4/LA/S/SL* *kcal | kI*	Geflügelrostbrat-wurst in Bratensoße und Petersilien-kartoffeln *1/GL/GL-W/SL* *410 kcal, 1705 kT*	Schweinebraten Nacken Bratensoße Broccoliröschen Kartoffelklöße *1/GL'/LA/SE'/SL* *449 kcal, 1882 kT*
MENÜ 3	Kräuter-Gemüsecouscous Knoblauch-Joghurt Brechbohnensalat *GL/GL-W/LA/SL* *231 kcal, 969 kI*	Germknödel mit Schokofüllung Vanillesoße *1/3/EI'/GL/GL-R'/GL-W/LA'/SC'/SC-MA'/SO'* *447 kcal, 1893 kI*	Zucchini - Kartoffelauflauf Schmand Tomatensalat *3/EI/LA* *371 kcal, 1550 kJ*	Kaiserschmarrn mit heißer Zwetschgenröster *1/3/EI/GL/GL- W/LA/SC/SC-MA* *802 kcal, 3372 kJ*	Vegetarische Paprikaschote, Kartoffelpüree *GL/GL-W /LA/S/SE'/SL* *236 kcal, 994 kJ*	Nudel-Tomaten-Spinatauflauf mit Schnittlauchsauce, bunter Blattsalat/Essig,Öl *1/3/EI/GL/GL-W/LA* *423 kcal, 1775 kT*	Gemüsefrikadelle Sauce Hollandaise Kaisergemüse Salzkartoffeln *1/EI/GL/GL-W/LA/SE'* *401 kcal, 1677 kJ*
Dessert	Vanillequark *1/LA/LA'/SC/SC-HA'/SC MA'/SO* *153 kcal, 645 kT*	Erdbeerpudding *1/LA* *120 kcal, 505 kT*	Ananaskompott *68 kcal, 288 kT*	Grießbrei mit Himbeerpüree *1/3/GL/GL-W/LA* *100 kcal, 424 kT*	Pistazien-Pudding *1/LA/SC/SC-W* *75 kcal, 316 kT*	Mangomus auf Joghurtcreme *1* *109 kcal, 462 kT*	Schokopudding *LA* *105 kcal, 440 kI*
Kuchen	Himbeerkuchen *EI/GL/GL -W/LA* *165 kcal, 691 kT*	Marmorkuchen *3/EI/ER'/GL/LA/LU'/SC'/ SO'* *271 kcal, 1134 kT*	Tiramisu-Sahneschnitte *3/9/EI/ER'/GL/LA/LU'/S C'/SO'* *302 kcal, 1263 kT*	Kirschsandkuchen *SE/3/8/EI/ER'/GL/LA/LU'/S C/SO'* *315 kcal, 1320 kT*	Bienenstich *EI/GL/GL-W/LA/SC/SC-MA/SO* *205 kcal, 857 kT*	Marzipankuchen *1/2/3/8/9/EI/GL/GL-W/LA'/SC/SCM- A* *354 kcal, 1479 kI*	Orangen-sahneschnitte *EI/GL/GL-R'/GL-W/ LA/SC'/SC-HA'/SC- MA'/SO'* *263 kcal, 1102 kT*
Abendangebot	Salatteller "Italia" mit Schinkenstreifen *1/GL/GL-W /LA/SL* *228 kcal, 956 kI*	Blattsalatteller mit Champignons und Baguettebrötchen *2/3/EI/GL/GL- W/LA'/SC'/SE'* *264 kcal, 1107 kI*	Kartoffelsalat mit Wienerle *2* *642 kcal, 2681 kI*	Fränkischer Wurstsalat mit Gurke,Zwiebel und Baguettebrötchen *2/3/8/9/GL/GL-W/LA'/S/SC'/SE'* *608 kcal, 2528 kJ*	Bulgursalat mit Rote Bete, Ziegenkäse und Minze *2/GL/LA/SD* *200 kcal, 839 kJ*	Salatteller mit Hähnchennuggets, Pfirsichwürfeln und Käse *GL/GL-W/LA/S'/SC'/SL* *278 kcal, 1173 kT*	Bohnen-Weißkohl-Salat mit Puten-bruststreifen und Baguettebrötchen *ER'/GL/GL-W/ LA/SC'/SD/SE'/SO'* *411 kcal, 1716 kT*

Bestellzettel

29.03.2021-04.04.2021

Montag

Suppe ☐ N
Dessert ☐ N
Kuchen ☐ N
Abend ☐ N

Menü 1 ☐ N ☐ G
Menü 2 ☐ N ☐ G
Menü 3 ☐ N ☐ G

Dienstag

Suppe ☐ N
Dessert ☐ N
Kuchen ☐ N
Abend ☐ N

Menü 1 ☐ N ☐ G
Menü 2 ☐ N ☐ G
Menü 3 ☐ N ☐ G

Mittwoch

Suppe ☐ N
Dessert ☐ N
Kuchen ☐ N
Abend ☐ N

Menü 1 ☐ N ☐ G
Menü 2 ☐ N ☐ G
Menü 3 ☐ N ☐ G

Donnerstag

Suppe ☐ N
Dessert ☐ N
Kuchen ☐ N
Abend ☐ N

Menü 1 ☐ N ☐ G
Menü 2 ☐ N ☐ G
Menü 3 ☐ N ☐ G

Freitag

Suppe ☐ N
Dessert ☐ N
Kuchen ☐ N
Abend ☐ N

Menü 1 ☐ N ☐ G
Menü 2 ☐ N ☐ G
Menü 3 ☐ N ☐ G

Samstag

Suppe ☐ N
Dessert ☐ N
Kuchen ☐ N
Abend ☐ N

Menü 1 ☐ N ☐ G
Menü 2 ☐ N ☐ G
Menü 3 ☐ N ☐ G

Sonntag

Suppe ☐ N
Dessert ☐ N
Kuchen ☐ N
Abend ☐ N

Menü 1 ☐ N ☐ G
Menü 2 ☐ N ☐ G
Menü 3 ☐ N ☐ G

Malteser
...weil Nähe zählt.